

แบบตลาดสด ตำบลศรีฐาน

อำเภอป่าต้ว จังหวัดยโสธร

สารบัญแบบ

แผ่นที่	รายการ
	หน้าปก
1	สารบัญแบบ, สัญลักษณ์ อ้างอิง, รายการวัสดุ
2	ผังบริเวณก่อสร้าง
3	แปลนพื้น
4	แปลนฐานรากคานและคอดิน
5	แปลนโครงหลังคา
6	รูปด้านหน้า
7	รูปด้านข้าง
8	รูปตัด ๑ - ๑
9	รูปตัด ๒ - ๒
10	แบบขยาย T1
11	แบบขยาย T2, T3, แบบขยายการติดตั้ง T1, T2
12	แบบขยาย F1, C1, F2, C1, คานคอดิน
13	แบบขยาย บ่อตกไขมัน
14	แปลนไฟฟ้า

สัญลักษณ์อ้างอิง

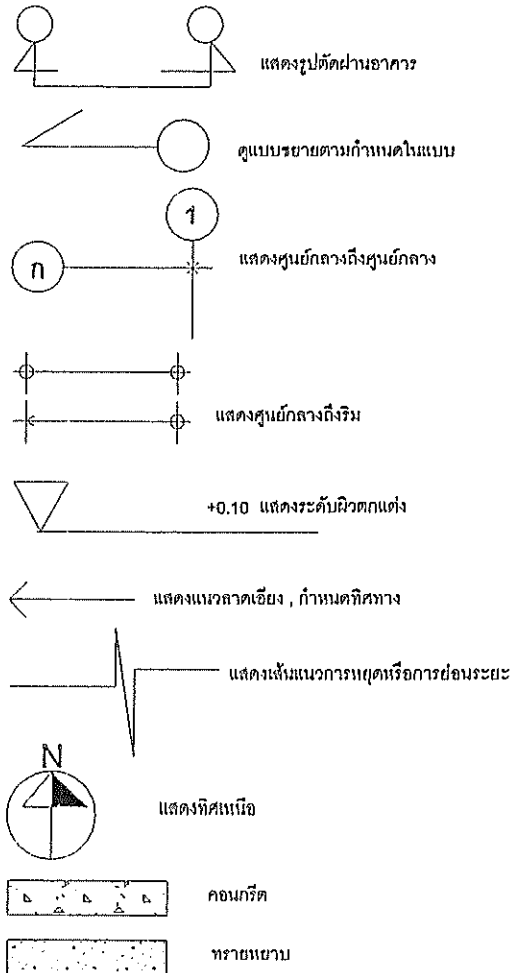

รายการวัสดุ

พื้น

- ท1 คอนกรีตเสริมเหล็กหนา 0.10 ม. ผิวขัดมันเรียบ
- ท2 คอนกรีตเสริมเหล็กหนา 0.10 ม. ผิวขัดหยาบ

เหล็กเสริมคอนกรีต

- RB - เหล็กเสริมกลมผิวเรียบคุณภาพไม่ต่ำกว่า SR-24 (มอก.)
- DB - เหล็กข้ออ้อยผิวเรียบคุณภาพไม่ต่ำกว่า SD 30 (มอก.)

ตะแกรงเหล็กปาดโปะและวางน้ำ

วางระบายน้ำรูปตัว V

ผึงโล่ง

งานทาสี

- โครงสร้างคอนกรีตทาสีน้ำพลาสติกรองพื้นและทาสีจริงทับสองครั้ง
- โครงสร้างเหล็กหลังคาทาสีกันสนิมพร้อมทาสีน้ำมันตามกำหนดฉบับอีกสองครั้ง

องค์การบริหารส่วนตำบลศรีฐาน	
โครงการ	ก่อสร้างอาคารตลาดสดตำบลศรีฐาน
เขียนแบบ	นายอภิเดช บุญลักษณะ
ตรวจสอบ	นายคำพู่ จันโต
เห็นชอบ	นางสาวหฤทัย กุมแก้ว แผ่นที่

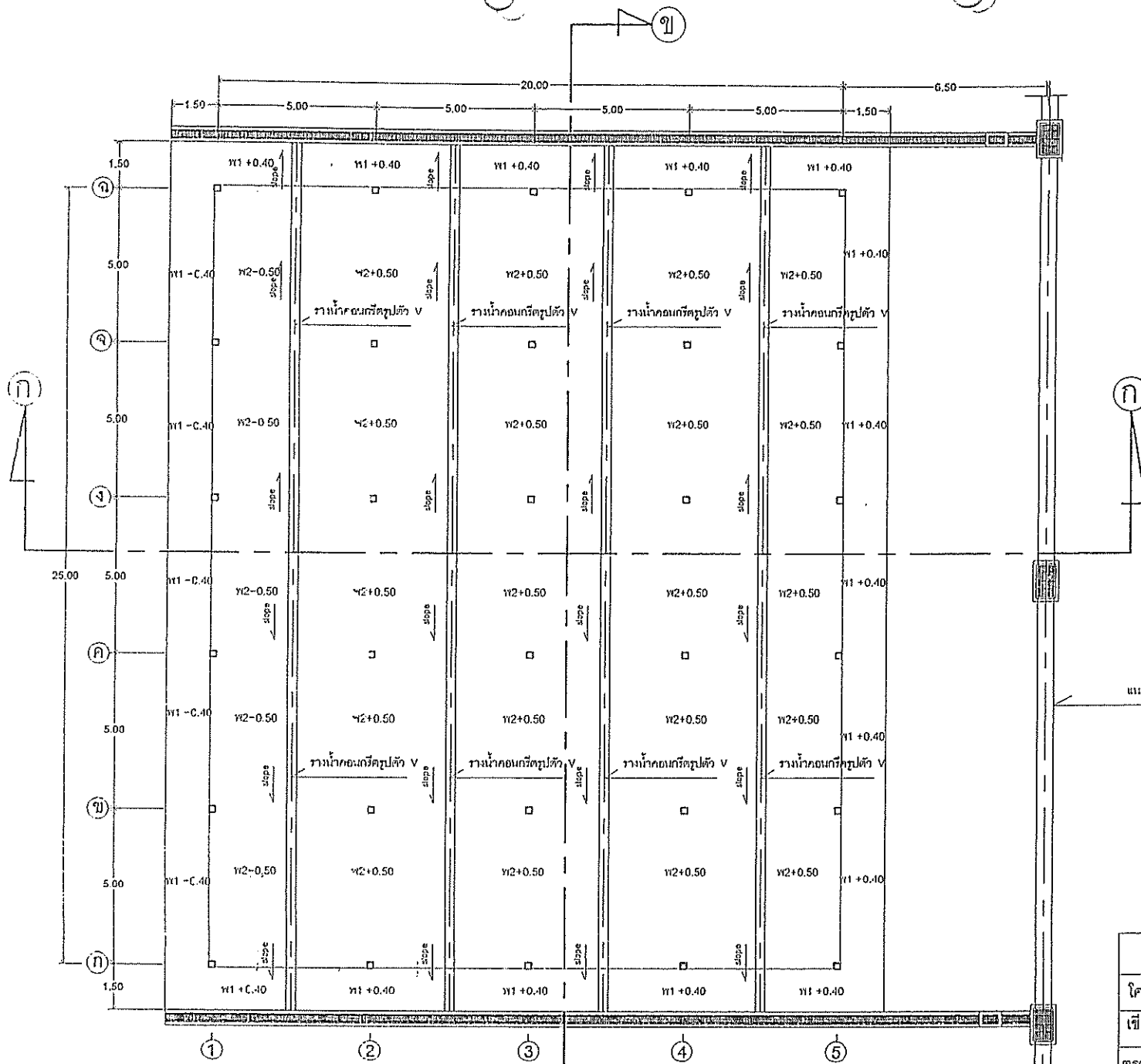

แปลนพื้นตลาดสด

องค์การบริหารส่วนตำบลศรีฐาน	
โครงการ	ก่อสร้างอาคารตลาดสดตำบลศรีฐาน
เขียนแบบ	นายอภิเดช บุญลักษณะ
ตรวจสอบ	นายคำฟู จันโต
เห็นชอบ	นางสาวหฤทัย กุบแก้ว

แผ่นที่

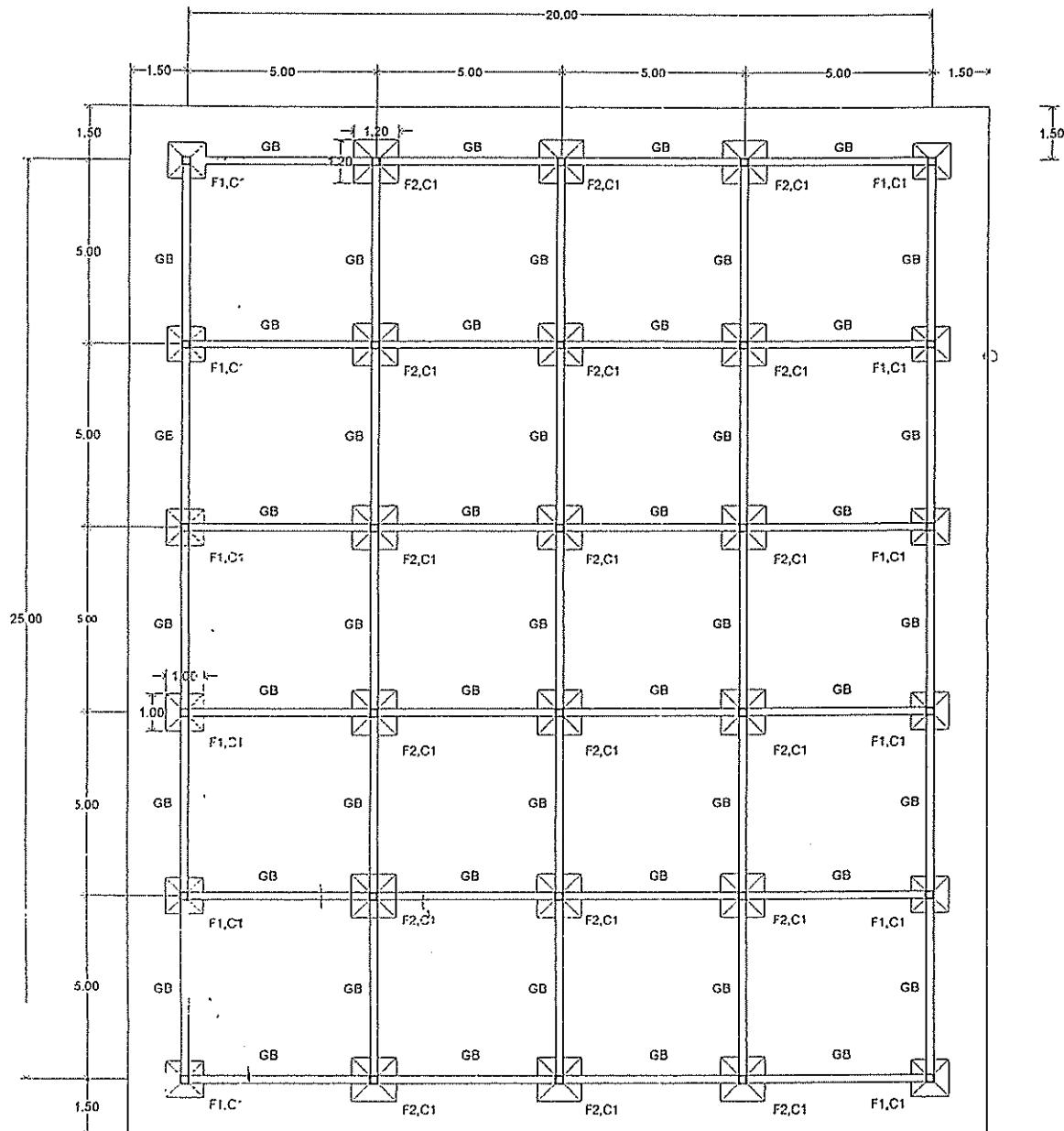

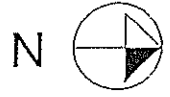
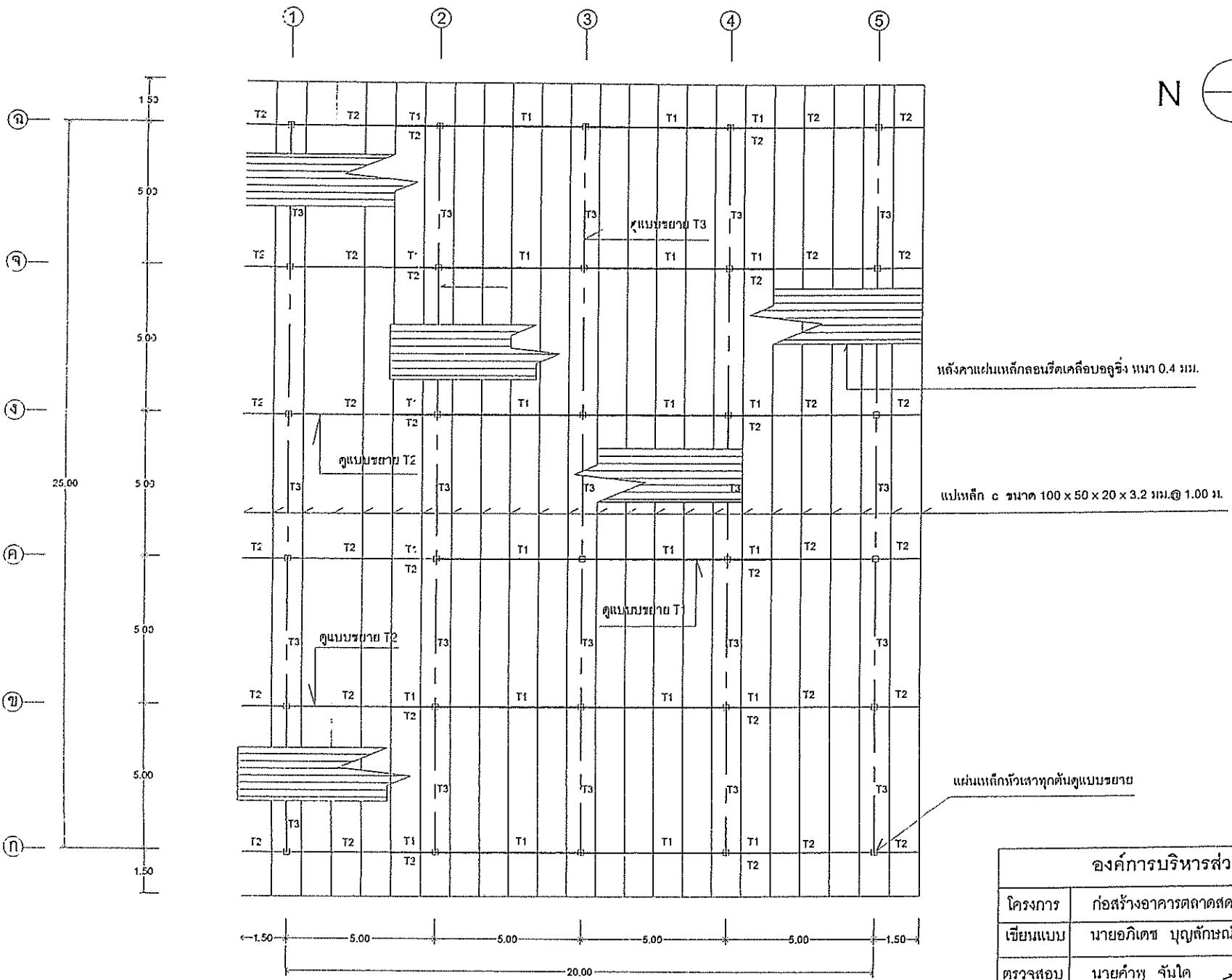

แปลนฐานรากคานและคอดิน

องค์การบริหารส่วนตำบลศรีฐาน	
โครงการ	ก่อสร้างอาคารตลาดสดตำบลศรีฐาน
เขียนแบบ	นายอภิเดช บุญลักษณ์
ตรวจสอบ	นายคำพูน จันโต
เห็นชอบ	นางสาวนุชทัย กุณแก้ว
	แผ่นที่ 1 / 12

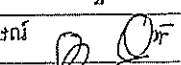
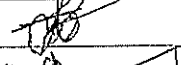

แปลนโครงหลังคา

องค์การบริหารส่วนตำบลศรีฐาน	
โครงการ	ก่อสร้างอาคารตลาดสดตำบลศรีฐาน
เขียนแบบ	นายอภิเดช บุญศักดิ์ 
ตรวจสอบ	นายคำฟู จันโต 
เห็นชอบ	นางสาวหฤทัย กุบแก้ว  แผ่นที่

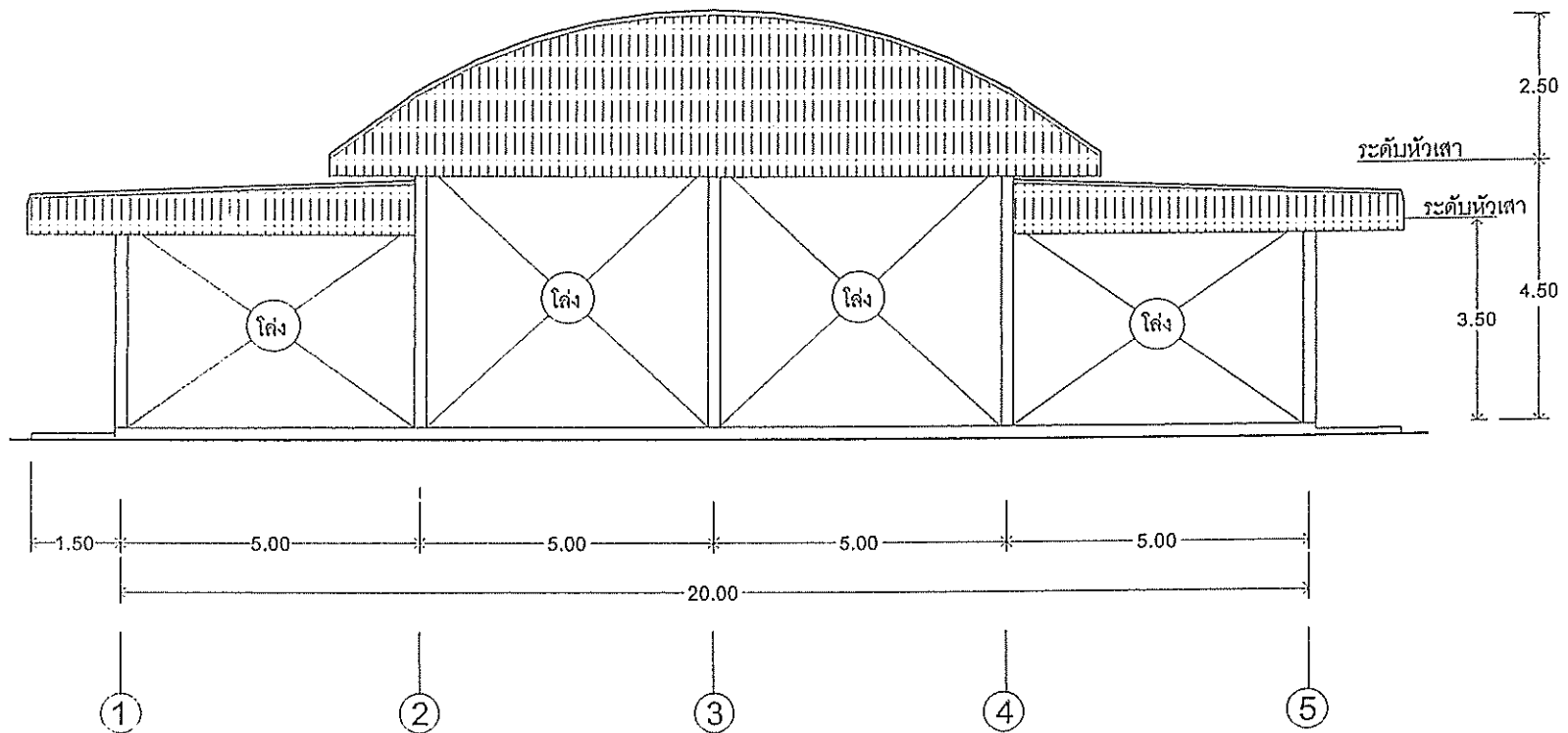

รูปด้านหน้า

องค์การบริหารส่วนตำบลศรีฐาน	
โครงการ	ก่อสร้างอาคารตลาดสดตำบลศรีฐาน
เขียนแบบ	นายอภิเดช บุญลักษณะ <i>[Signature]</i>
ตรวจสอบ	นายคำพู่ จันโต <i>[Signature]</i>
เห็นชอบ	นางสาวนฤทัย กุบแก้ว <i>[Signature]</i> แผ่นที่

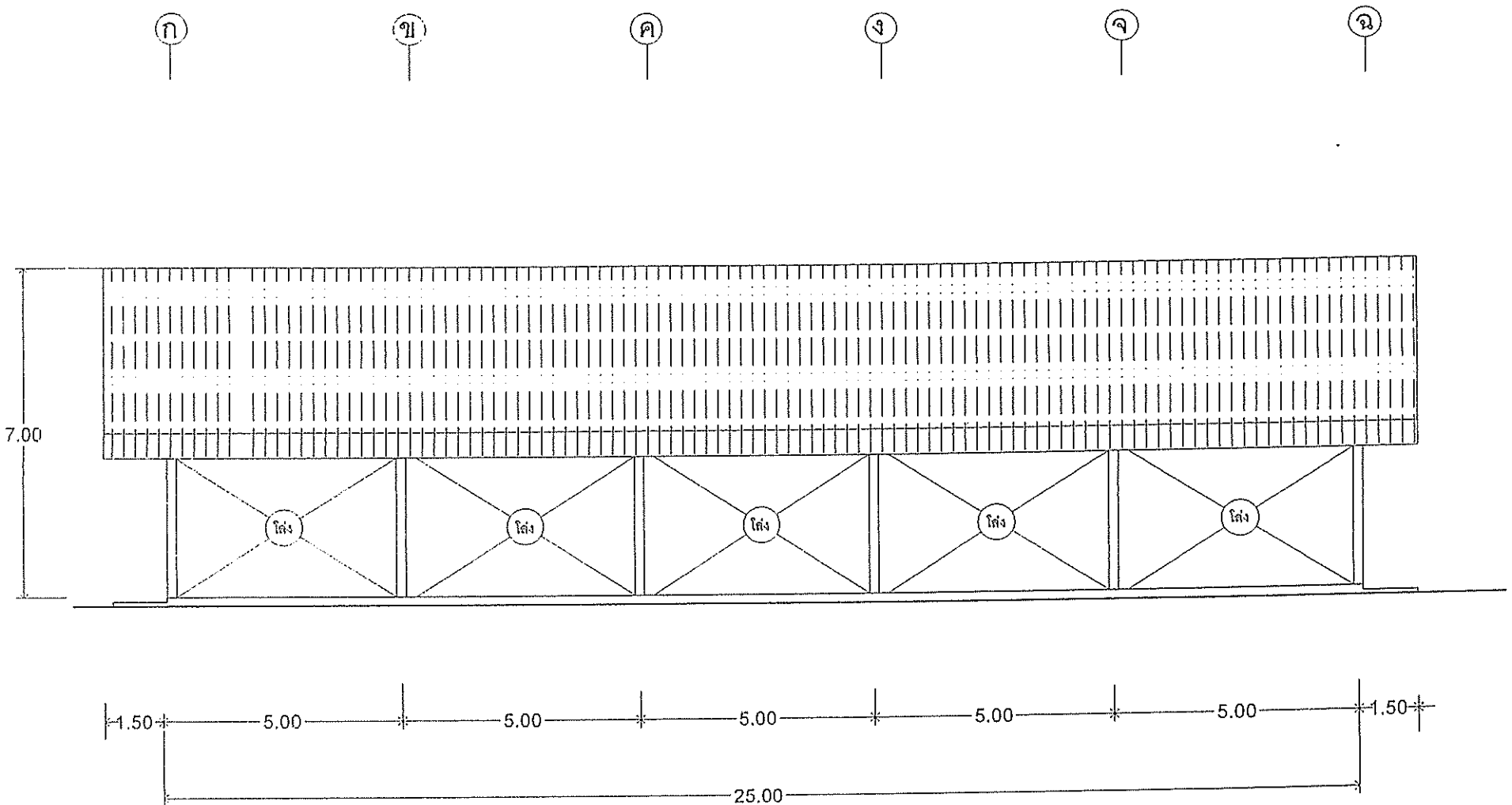

รูปด้านข้าง

องค์การบริหารส่วนตำบลศรีฐาน	
โครงการ	ก่อสร้างอาคารตลาดสดตำบลศรีฐาน
เขียนแบบ	นายอภิเดช บุญลักษณะ <i>[Signature]</i>
ตรวจสอบ	นายคำพูน จันโต <i>[Signature]</i>
เห็นชอบ	นางสาวนฤทัย กุบแก้ว <i>[Signature]</i> ฝ่าย
อนุมัติ	นายไสว จันทรเหลื่อง <i>[Signature]</i> 7/1

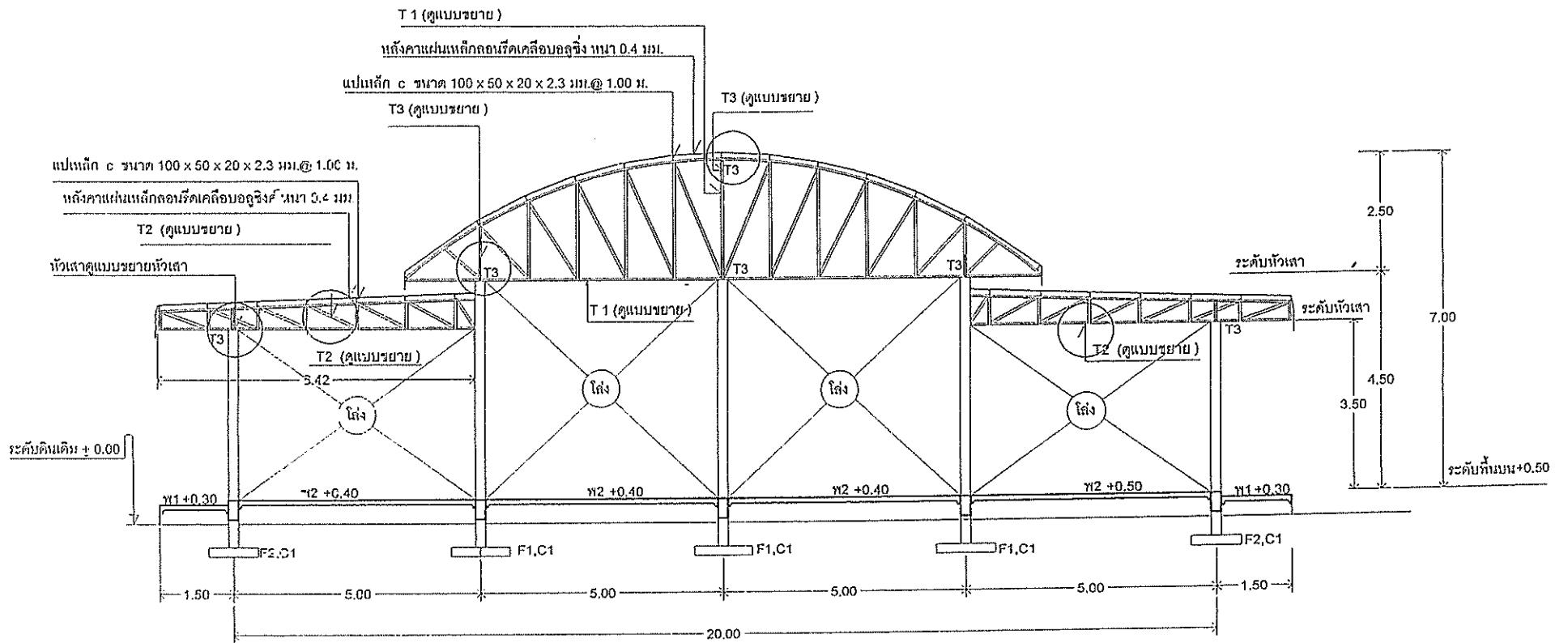

รูปตัด ก-ก

องค์การบริหารส่วนตำบลศรีฐาน	
โครงการ	ก่อสร้างอาคารตลาดสดตำบลศรีฐาน
เขียนแบบ	นายอภิเดช บุญลักษณะ
ตรวจสอบ	นายคำฟู จันโต
เห็นชอบ	นางสาวหุทัย ฤกษ์แก้ว

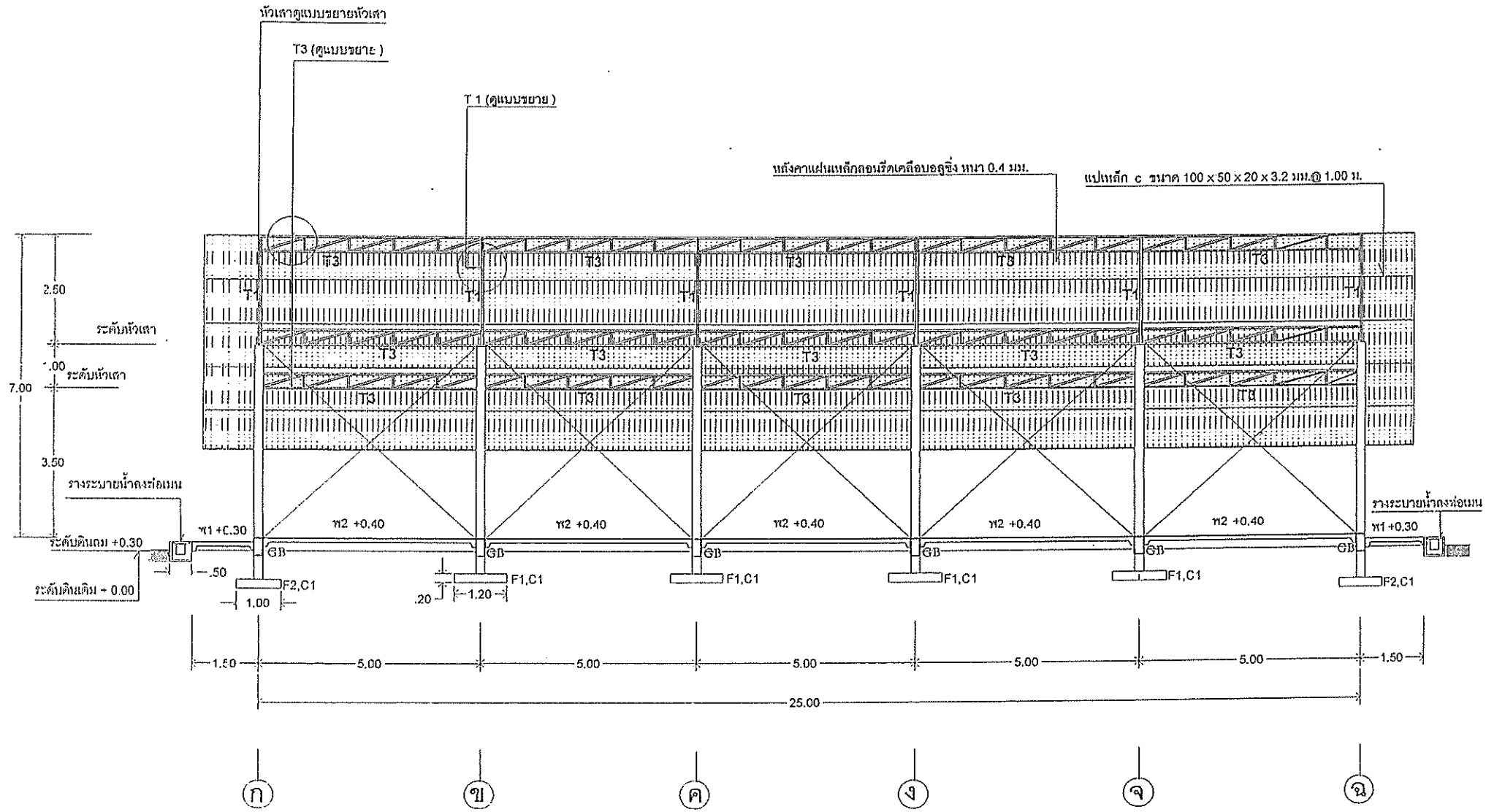

รูปตัด ก - ข

องค์การบริหารส่วนตำบลศรีฐาน	
โครงการ	ก่อสร้างอาคารตลาดสดตำบลศรีฐาน
เขียนแบบ	นายอภิเดช บุญลักษณ์
ตรวจสอบ	นายคำฟู จันโต
เห็นชอบ	นางสาวนฤทัย กุบแก้ว

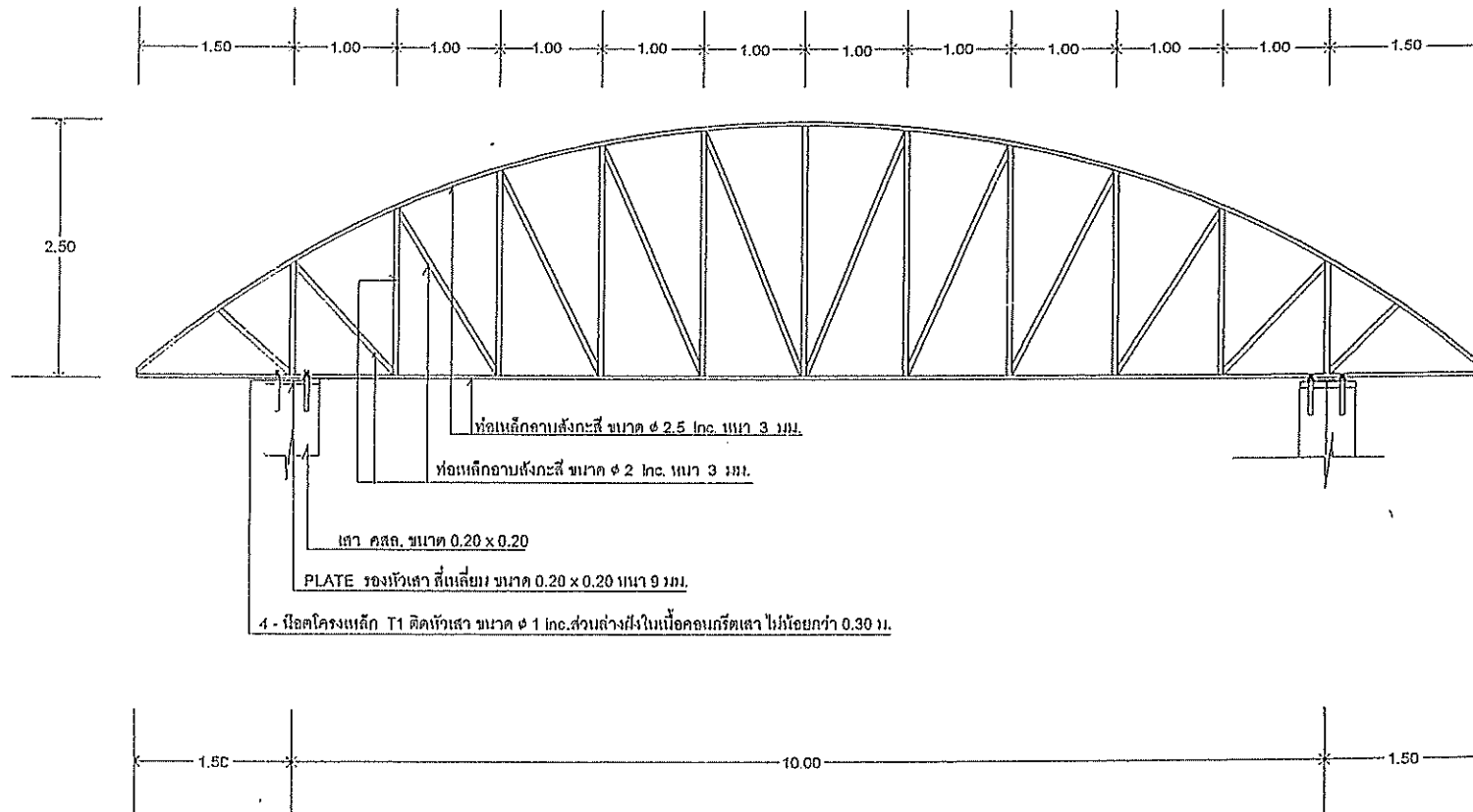

แบบขยาย T1

องค์การบริหารส่วนตำบลศรีฐาน	
โครงการ	ก่อสร้างอาคารตลาดสดตำบลศรีฐาน
เขียนแบบ	นายอภิเดช บุญลักษณะ
ตรวจสอบ	นายคำฟู จันโต
เห็นชอบ	นางสาวหฤทัย กุบแก้ว
อนุมัติ	นายไสว จันทร์เหลือง

PLATE รองหัวเสา สี่เหลี่ยม ขนาด 0.20 x 0.20 หนา 9 มม.
 4 - น๊อตยึดโครงเหล็ก T1 ติดหัวเสา ส่วนล่างฝังในเนื้อคอนกรีตเสา ไม่น้อยกว่า 0.30 ม. ϕ 1 Inc.

เสา คสล. ขนาด 0.20 x 0.20

0.40

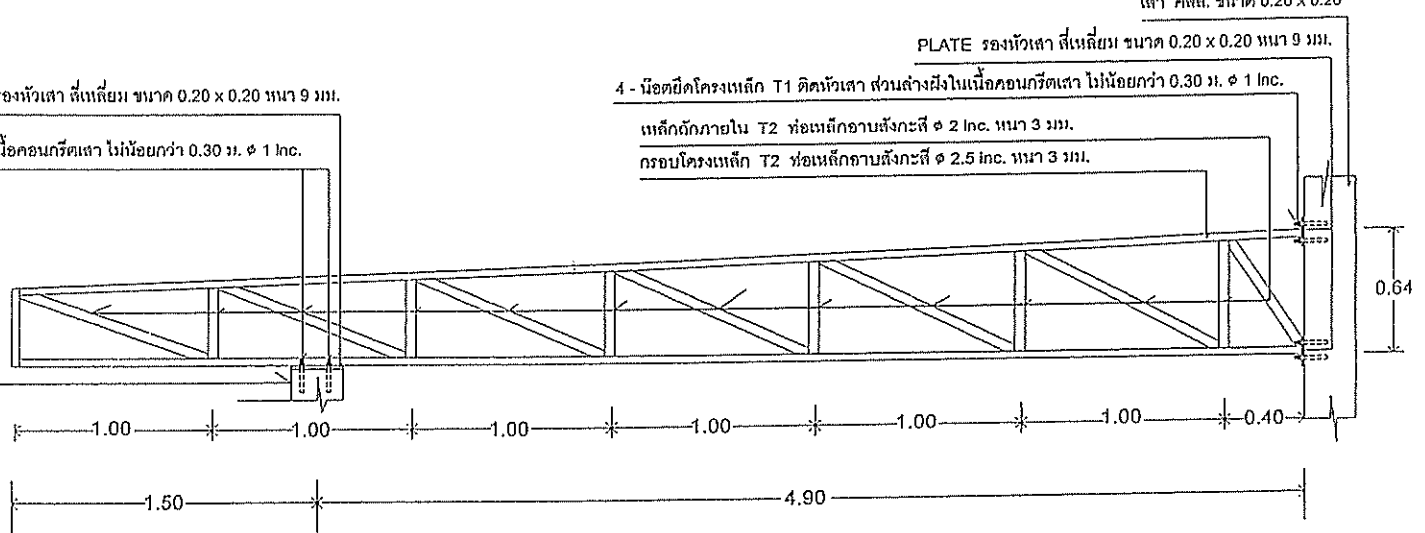

แบบขยาย T2

เสา คสล. ขนาด 0.20 x 0.20

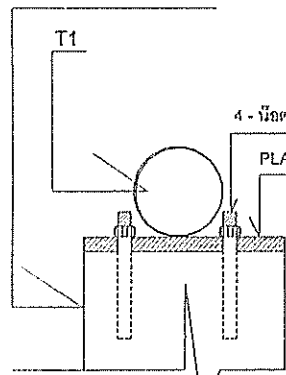

แบบขยายการติดตั้งแผ่น PLATE หัวเสา

4 - น๊อตยึดโครงเหล็ก T1 ติดหัวเสา ส่วนล่างฝังในเนื้อคอนกรีตเสา ไม่น้อยกว่า 0.30 ม. ϕ 1 Inc.

PLATE รองหัวเสา สี่เหลี่ยม ขนาด 0.20 x 0.20 หนา 9 มม.

โครงเหล็ก T3 ท่อเหล็กอบสังกะสี ขนาด ϕ 1.5 Inc.

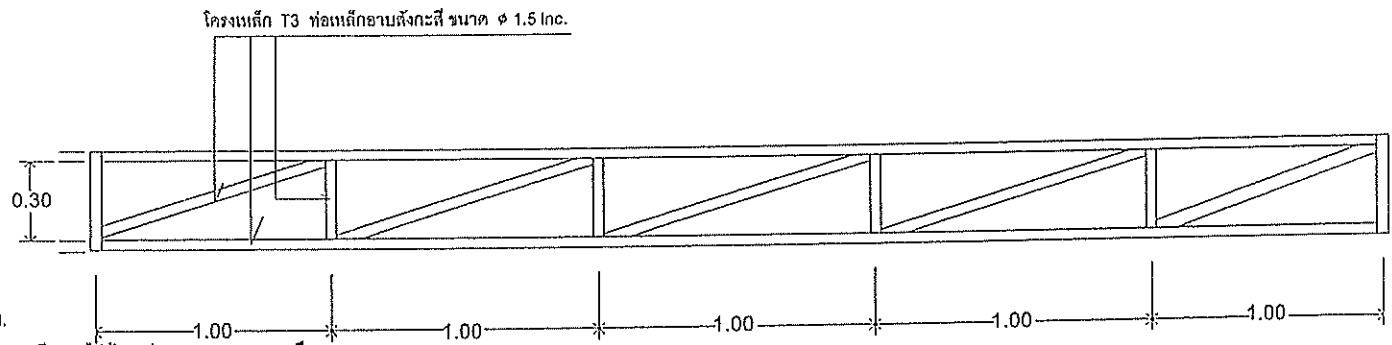

แบบขยาย T3

T2

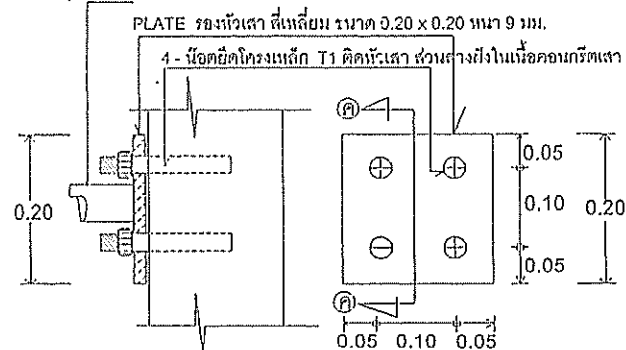

รูปตัด ค

แปลนแผ่น PLATE

องค์การบริหารส่วนตำบลศรีฐาน	
โครงการ	ก่อสร้างอาคารตลาดสดตำบลศรีฐาน
เขียนแบบ	นายอภิเดช บุญลักษณะ
ตรวจสอบ	นายคำพู่ จันโต
เห็นชอบ	นางสาวนฤทัย ฤกษ์แก้ว

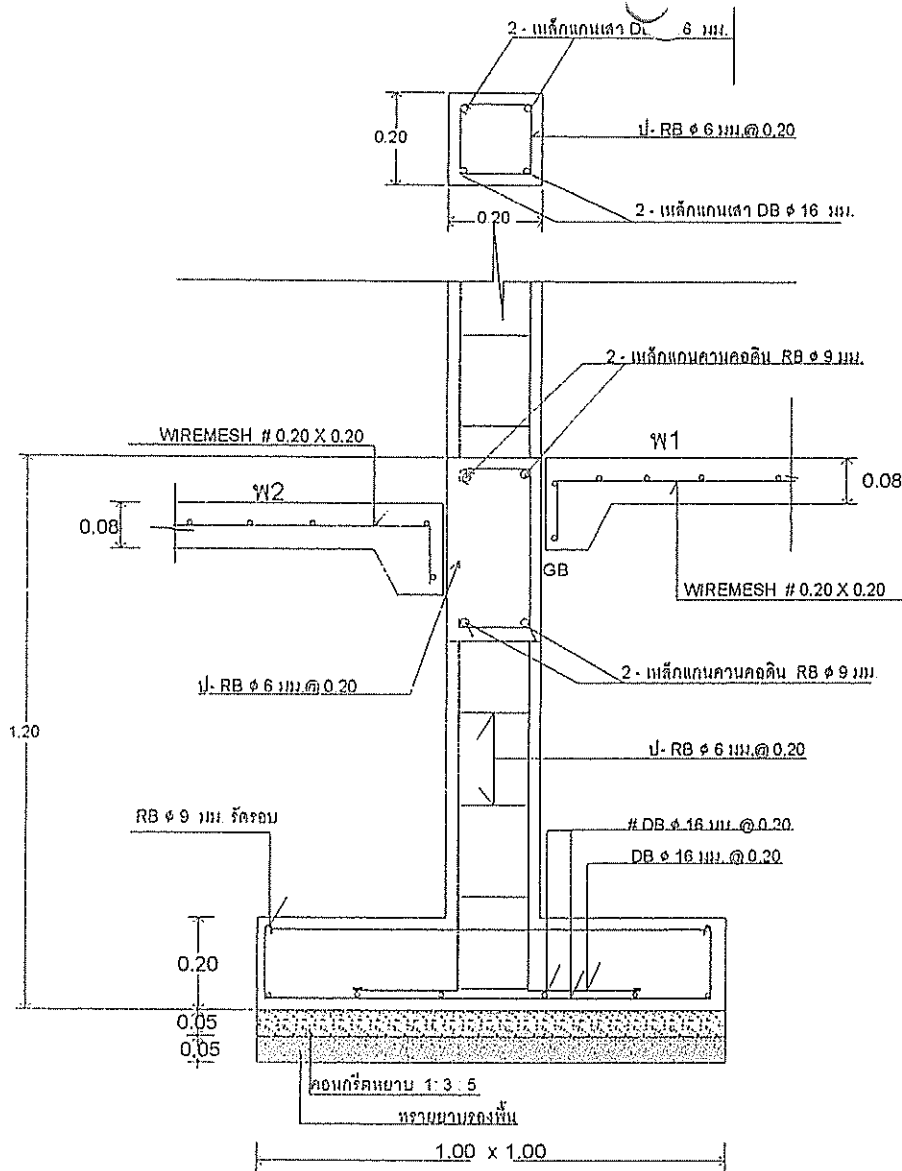

แบบขยาย F2,C1,คาน GB, พื้น

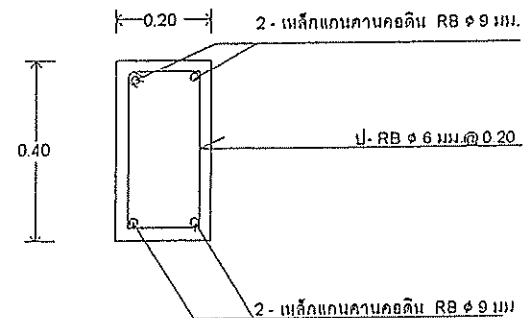

แบบขยาย GB

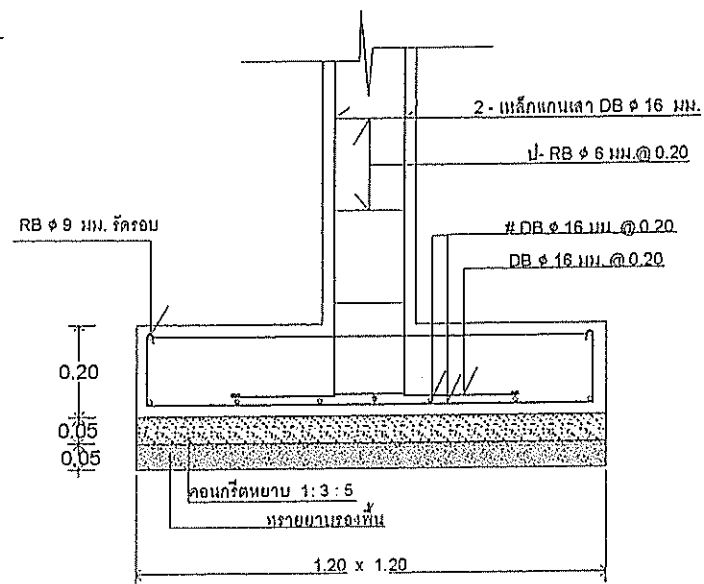

แบบขยาย F1,C1

องค์การบริหารส่วนตำบลศรีฐาน	
โครงการ	ก่อสร้างอาคารตลาดสดตำบลศรีฐานตำบลศรีฐาน
เขียนแบบ	นายอภิเดช บุญลักษณ์
ตรวจสอบ	นายคำฟู จันโต
เห็นชอบ	นางสาวหฤทัย กุญแก้ว

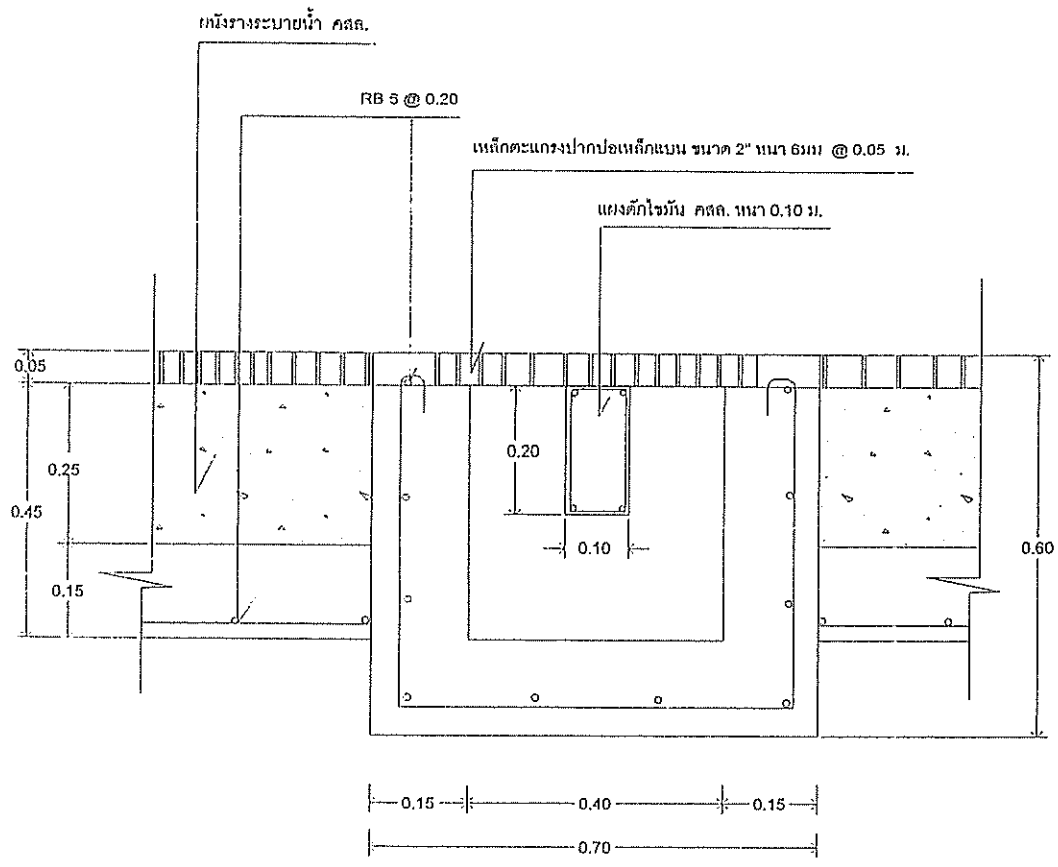

รูปตัด ๑ ๑

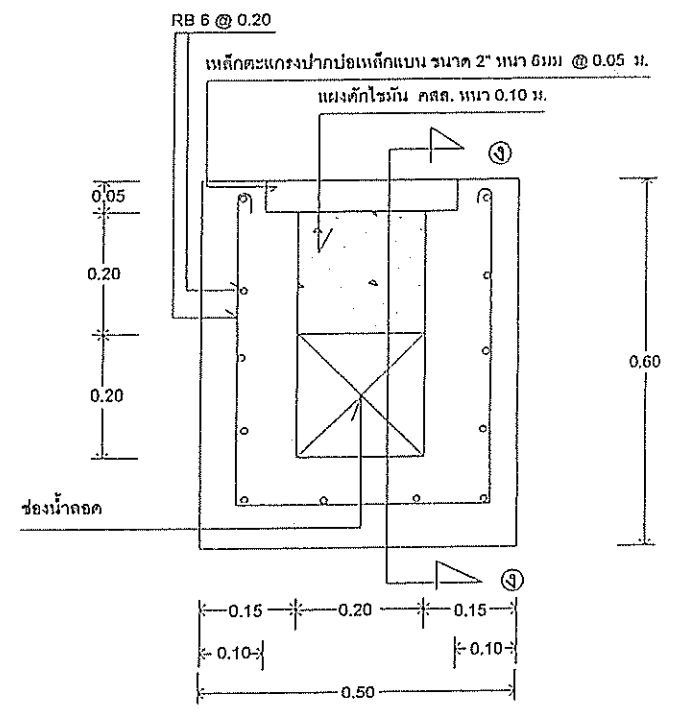

แบบขยาย บ่อตัดไขมัน

องค์การบริหารส่วนตำบลศรีฐาน	
โครงการ	ก่อสร้างอาคารตลาดสดตำบลศรีฐาน
เขียนแบบ	นายอภิเดช บุญลักษณะ
ตรวจสอบ	นายคำฟู จันได
ไม่เห็นชอบ	นางสาวนฤทัย กุบแก้ว

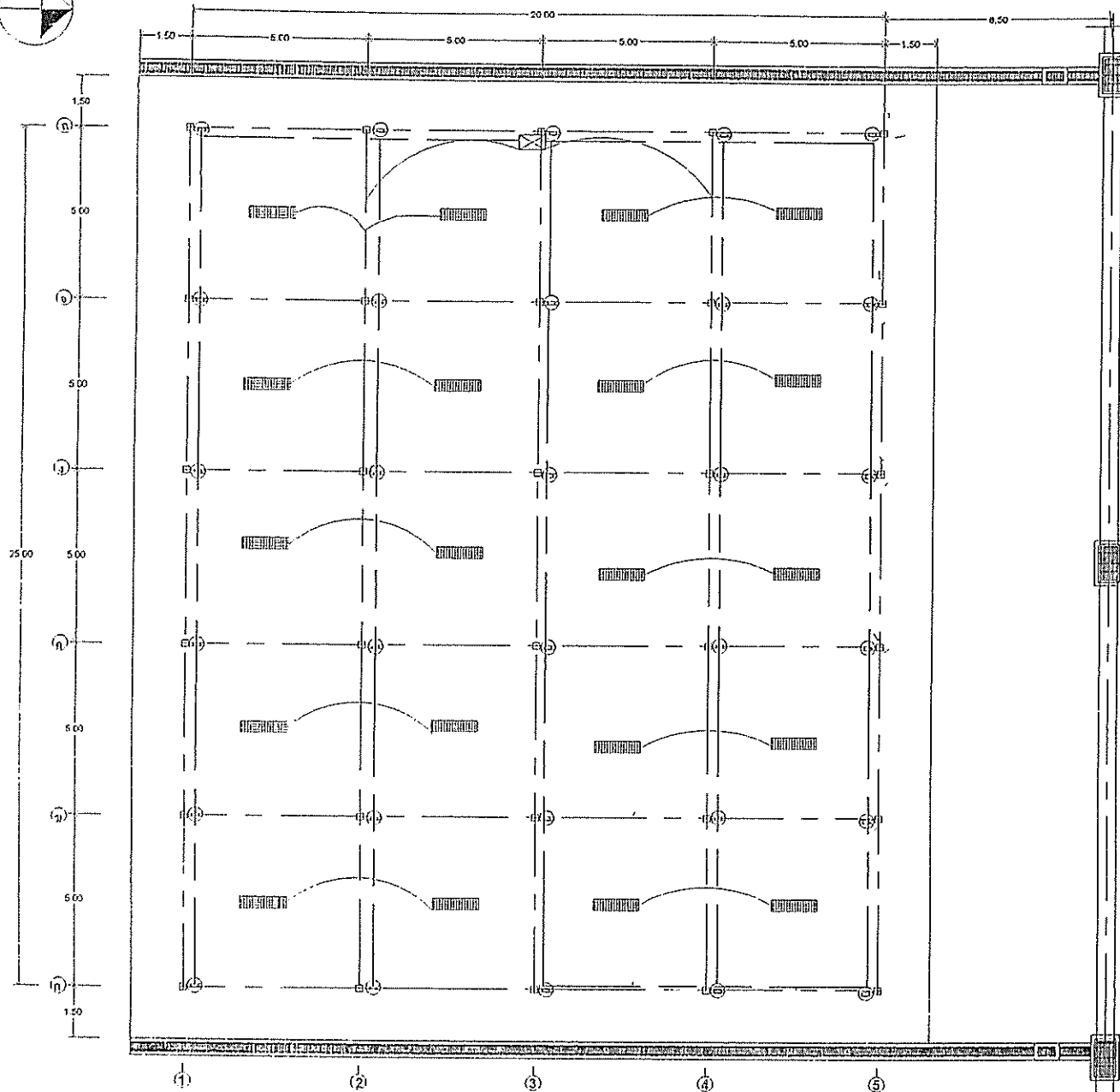

แปลนไฟฟ้า

รายการไฟฟ้า	
สัญลักษณ์	
	โคมหลอดแฉ่งกำลังหลอด 36 w ชนิดขี้นาโอย
	เข้ากับตามชนิดกัณฑ์ มอก.
	MAIN SWITCH BOARD
	สาย MAIN PLUG ตัวเมียแบบภายในอาคาร ขนาด 2 x 2.5 มม.มอก. แบบมีฉนวนหุ้ม
	สาย MAIN เดินโคมหลอดแบบภายในอาคาร ขนาด 2 x 2.5 มม.มอก. แบบมีฉนวนหุ้ม
	สาย MAIN เดินโคมหลอดแบบภายในอาคาร ขนาด 2 x 2.5 มม.มอก.
<ul style="list-style-type: none"> - อุปกรณ์ PLUG - SWITCH ใช้ชนิดกัณฑ์ของ NATIONAL หรือเทียบเท่า - อุปกรณ์หลอด ใช้ชนิดกัณฑ์ของ PHILIP หรือเทียบเท่า - การเดินพร้อมสายโหวงสว่างหลักให้ใช้วิธีร้อยท่อ 	

องค์การบริหารส่วนตำบลศรีสุราษฎร์	
โครงการ	ก่อสร้างอาคารตลาดสดตำบลศรีสุราษฎร์
เขียนแบบ	นายอภิเดช บุญลักษณะ
ตรวจสอบ	นายคำฟู จันโต
เห็นชอบ	นางสาวนฤทัย คุ้มแก้ว
	แผ่นที่